

**Agenzia del Territorio  
CATASTO FABBRICATI**  
Ufficio provinciale di  
Savona

Dichiarazione protocollo n. SV0209847 del 06/11/2003  
Planimetria di u.i.u. in Comune di Pietra Ligure  
Via Xxv Aprile

civ. 128

Identificativi Catastali:  
Sezione: PL  
Foglio: 6  
Particella: 1015  
Subalterno: 1

Scala 1: 500

n. 72

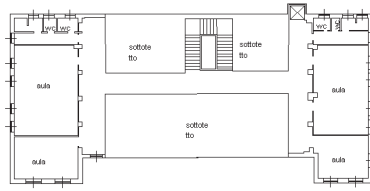
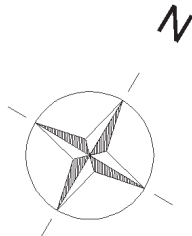

Scuola - piano terzo  
h= 2,80

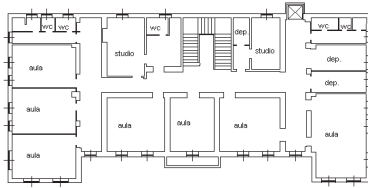

Scuola - piano secondo  
h= 3,50

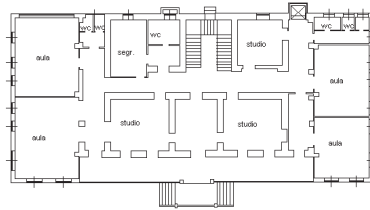

Scuola - piano primo  
h= 4,50

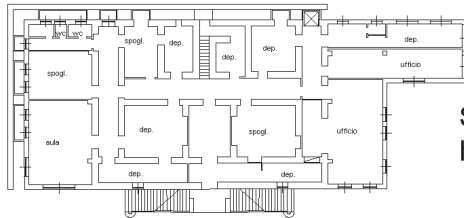

Scuola - piano terra  
h= 3,20

Il Tecnico  
geom. Luca FOLCO

# FABBRICATO N°54

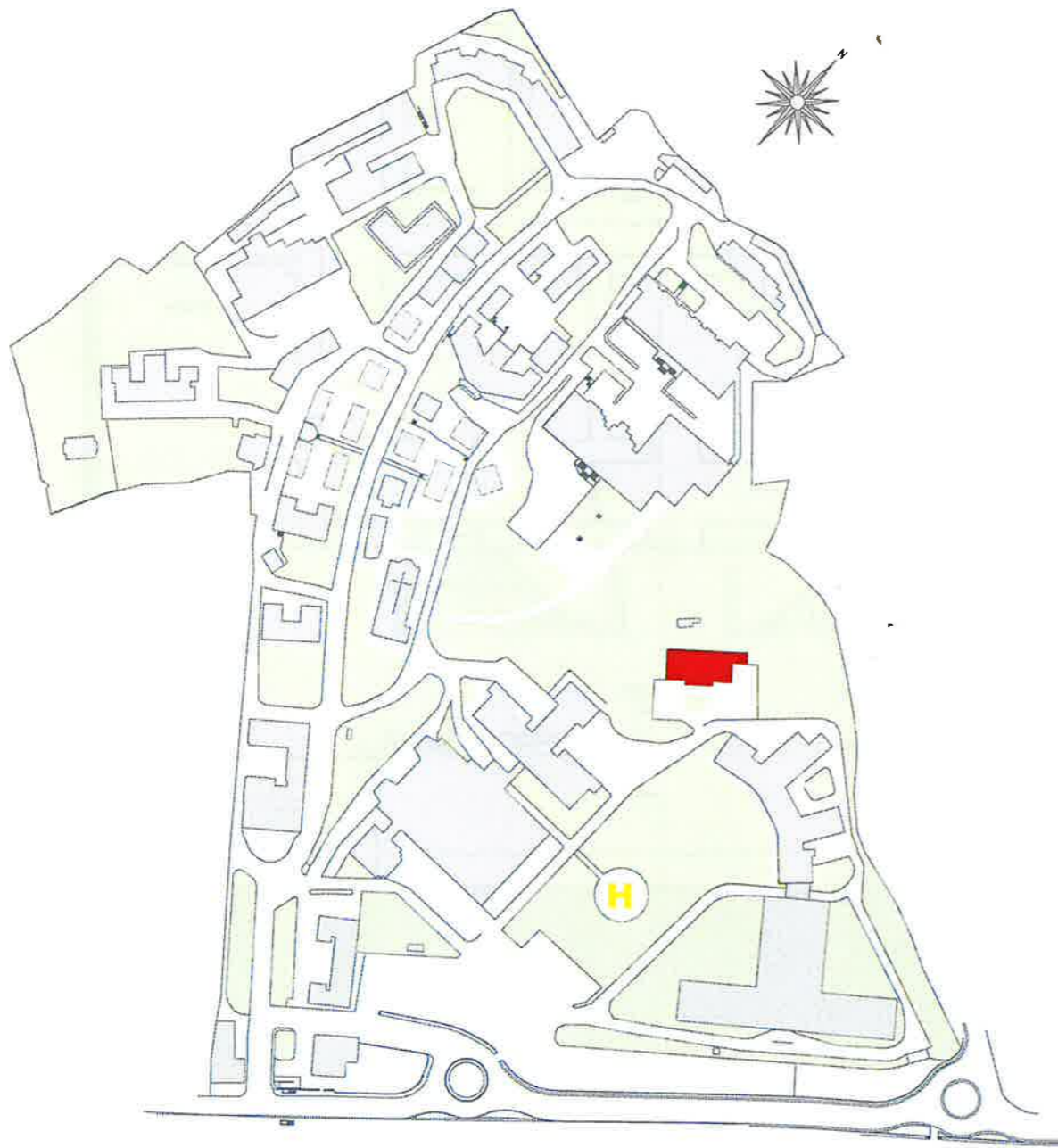

prospetto ovest



prospetto nord



prospetto nord



prospetto sud



aula



aula

Dati catastali	Foglio 6 mapp.le 1015 sub. 1
Anno di costruzione	ante '900
Anni di ristrutturazione	1998
Destinazione	Non Sanitario - Centro Formazione

Superficie lorda totale	mq.	2.098
Superficie coperta (catastale)	mq.	645
Volume totale	mc.	7.617
Posti letto	Ordinari 00 - D.H. 00 - D.S. 00	

 AZIENDA SANTARIA LOCALE N.2 SAVONESE	DIPARTIMENTO TECNOLOGICO, APPROVVIGIONAMENTO E LOGISTICA DIRETTORE: ARCH. CESARE BRANCHETTI	
	PROGETTO DI RIORGANIZZAZIONE DEL COMPLESSO OSPEDALIERO SANTA CORONA - PIETRA LIGURE - SV	
ANALISI DELLO STATO DI FATTO		
SCUOLA INFERMIERI	Elaborato: 54	Data: 08/03/2013 Scala: 1:200



PROSPETTO OVEST



PROSPETTO SUD

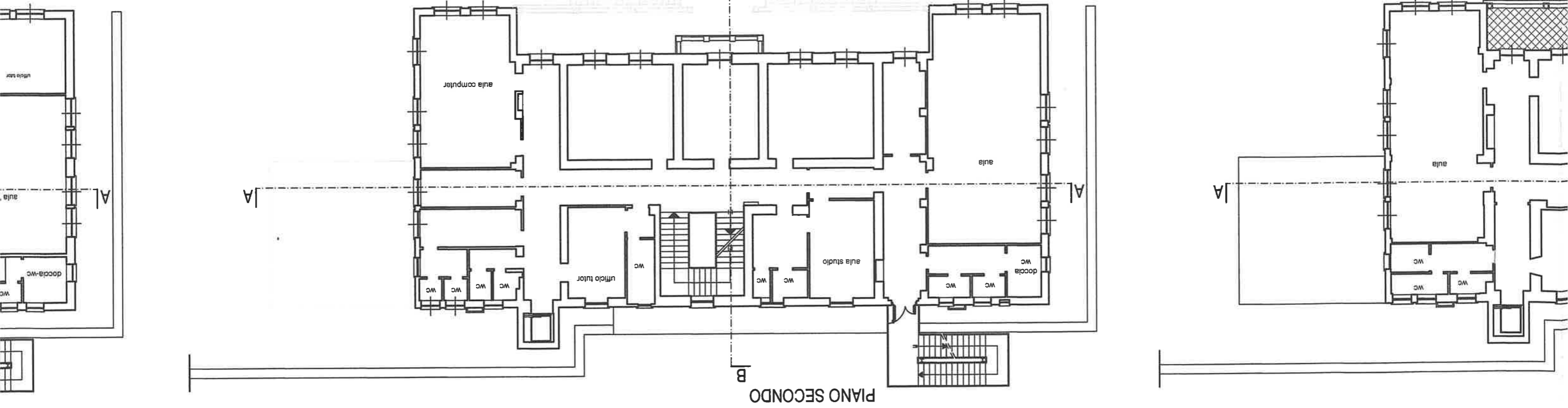

PIANO SECONDO

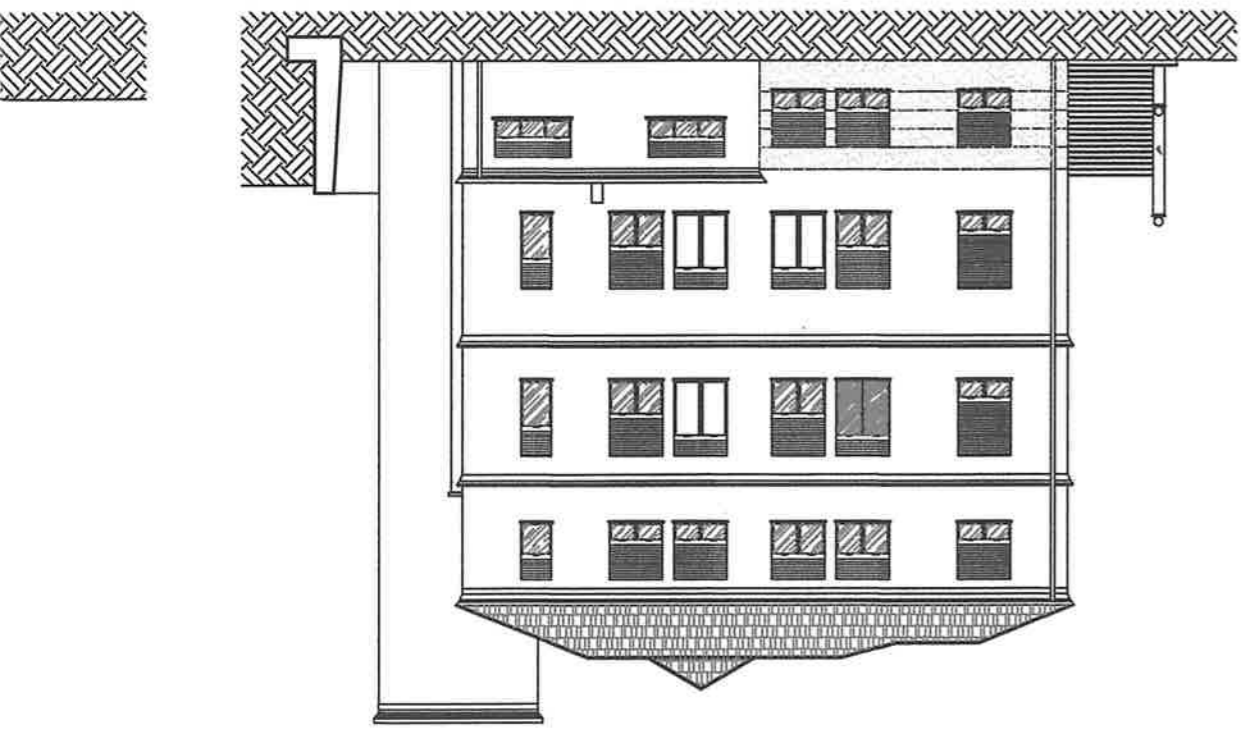

PROSPETTO EST

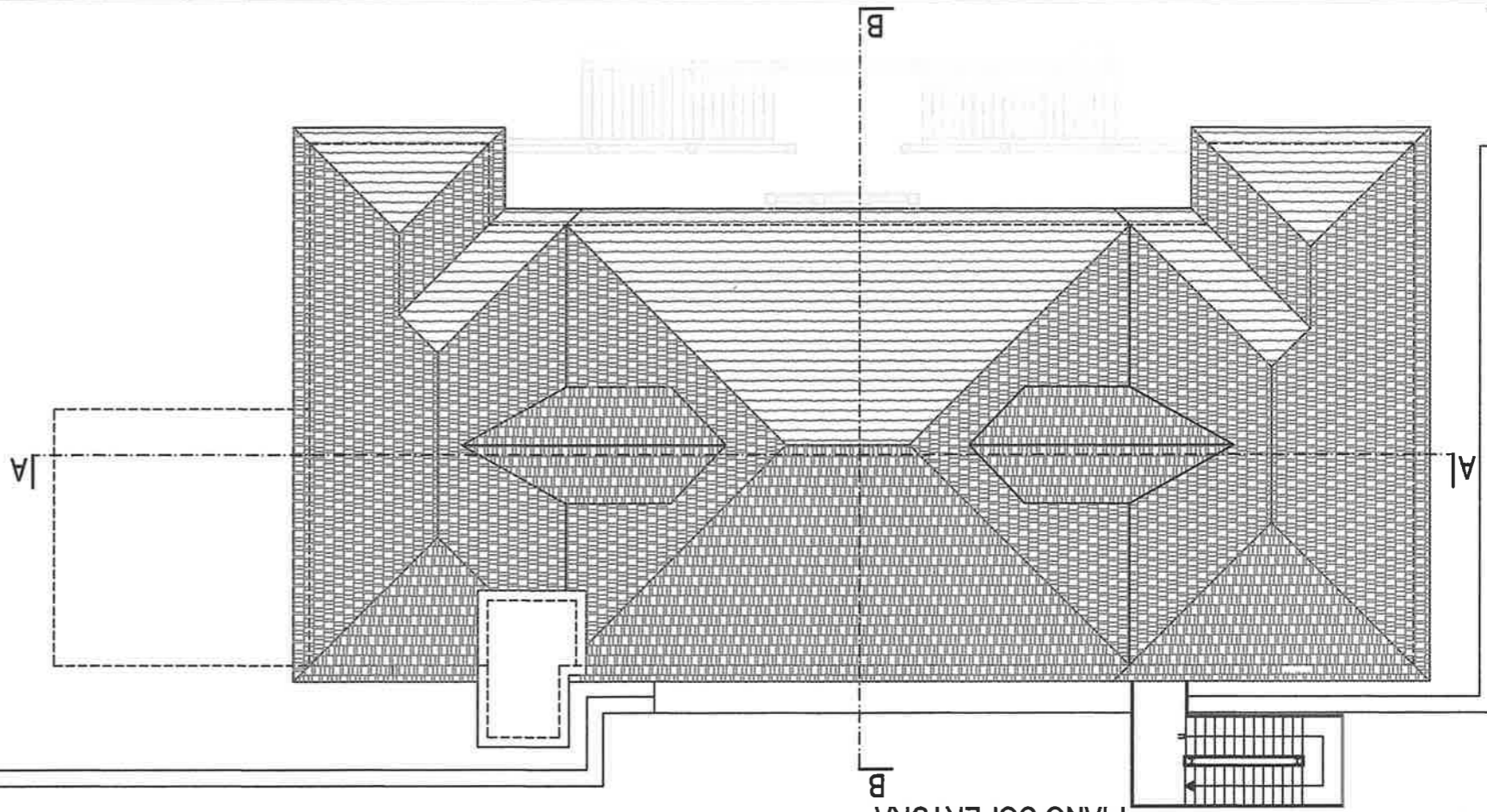

PIANO COPERTURA

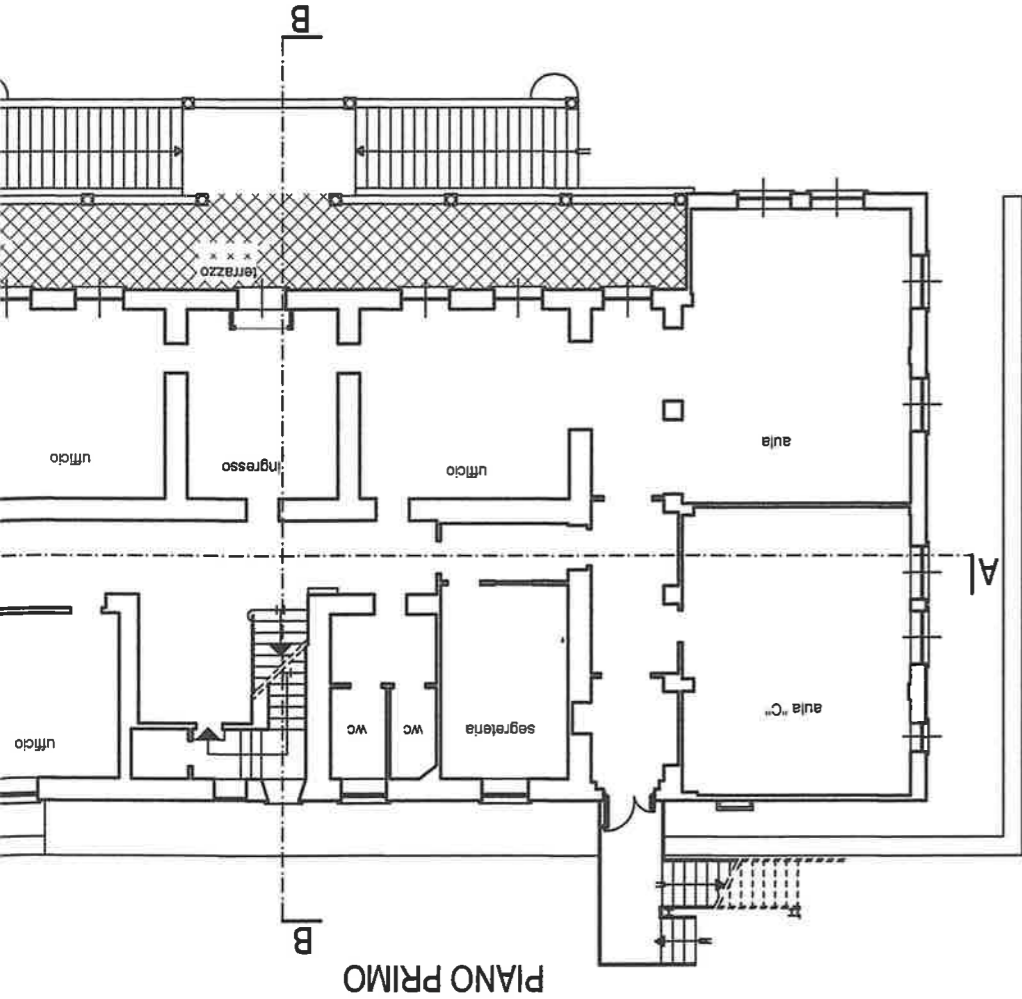

PIANO PRIMO

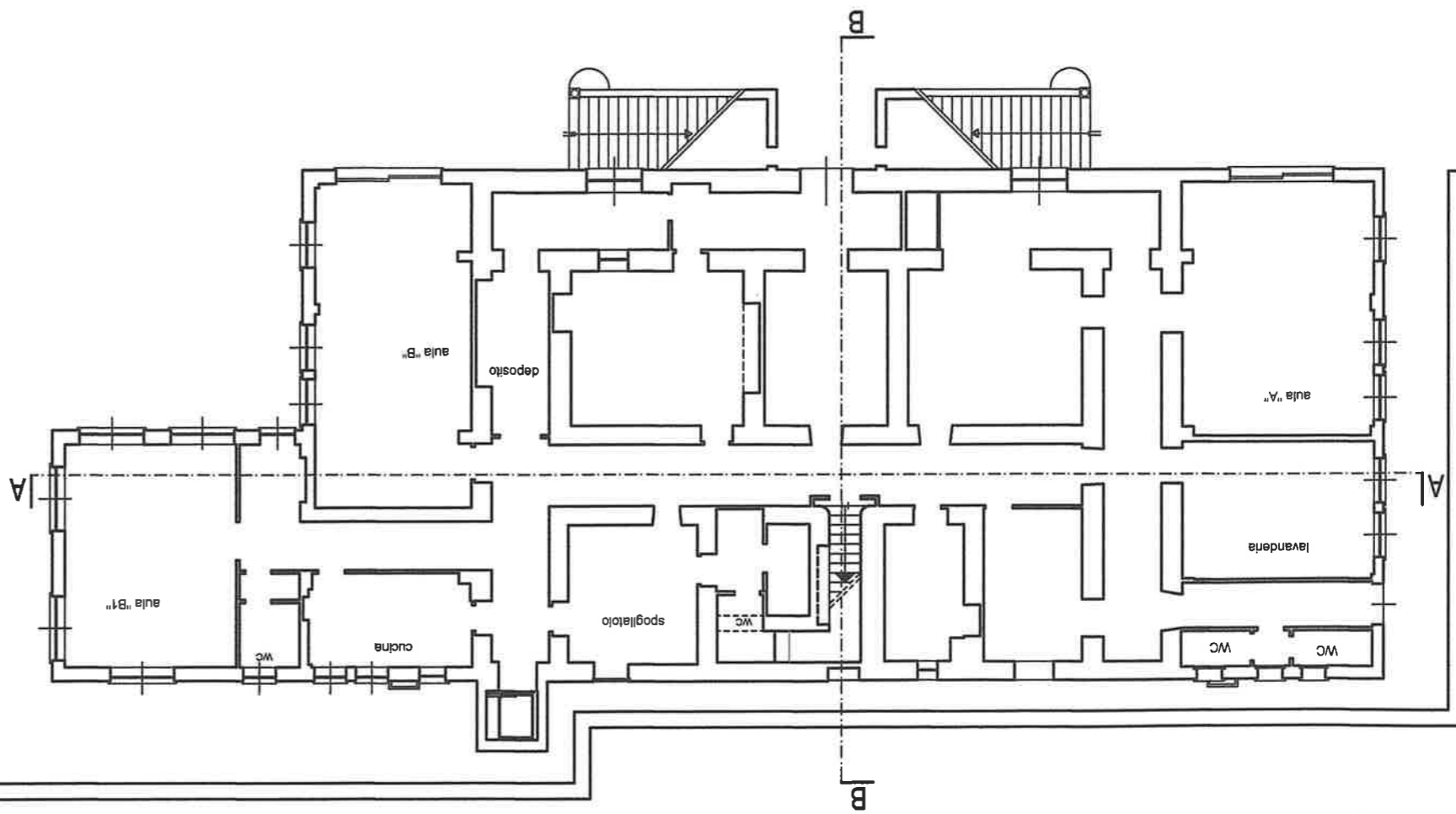

PIANO TERRA

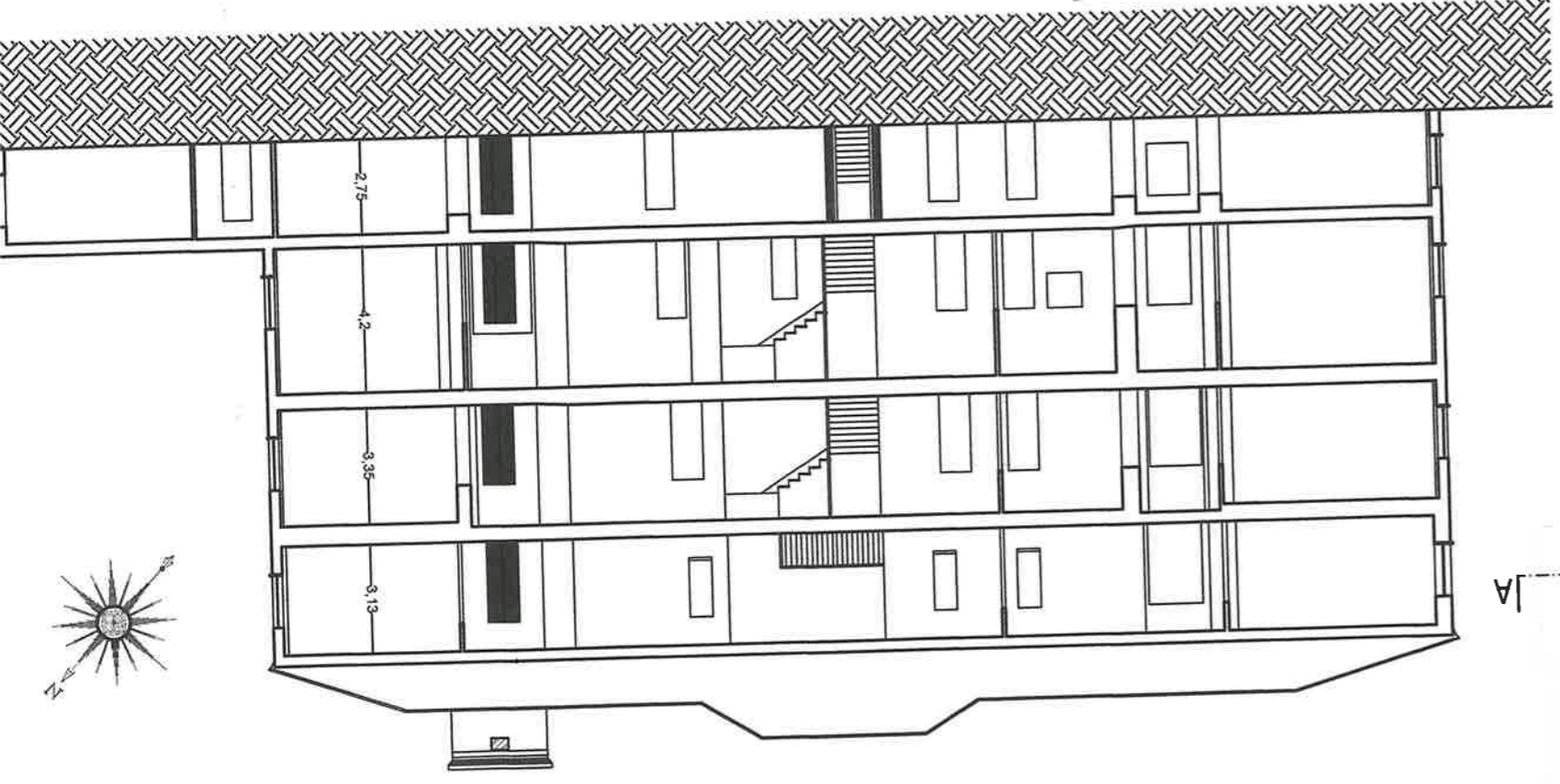

SEZIONE A-A

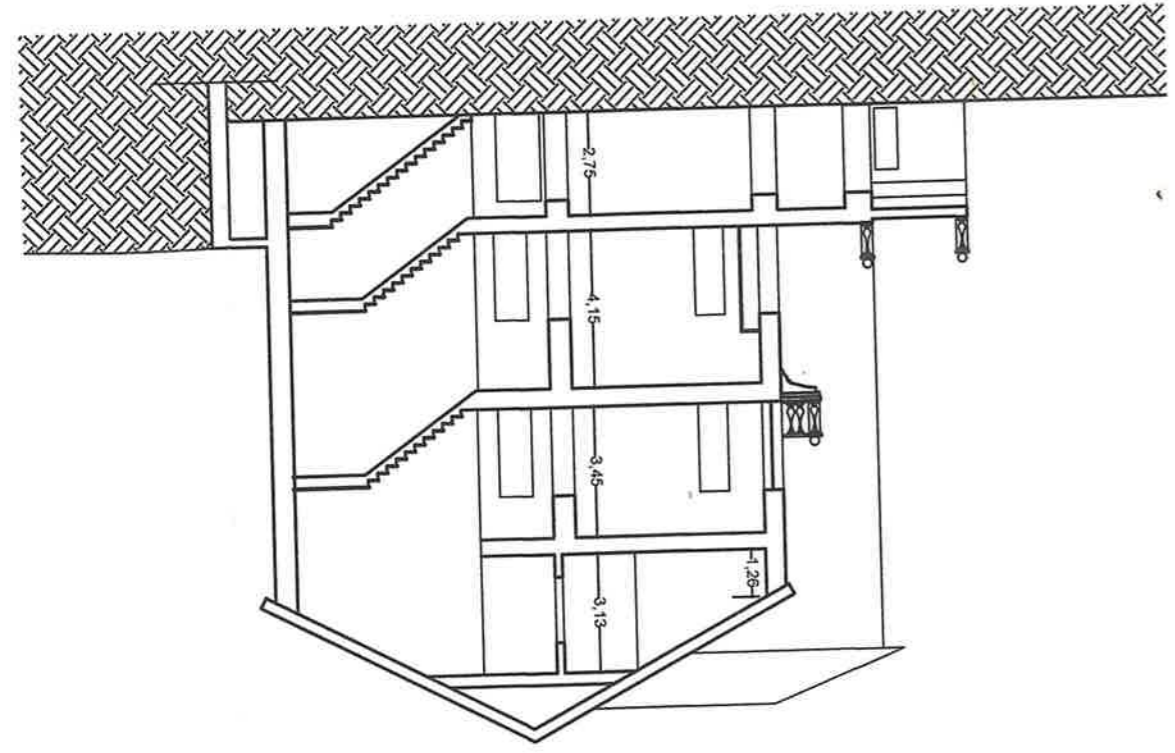

SEZIONE B-B

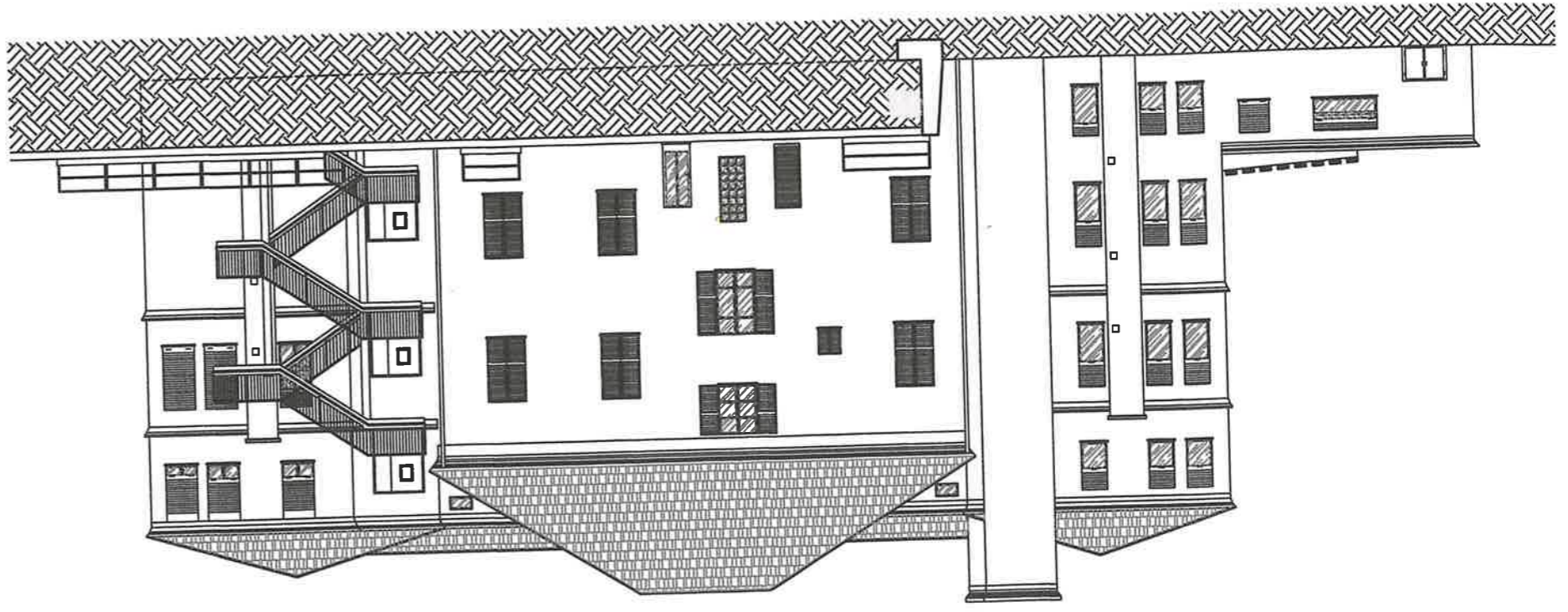

PROSPETTO NORD

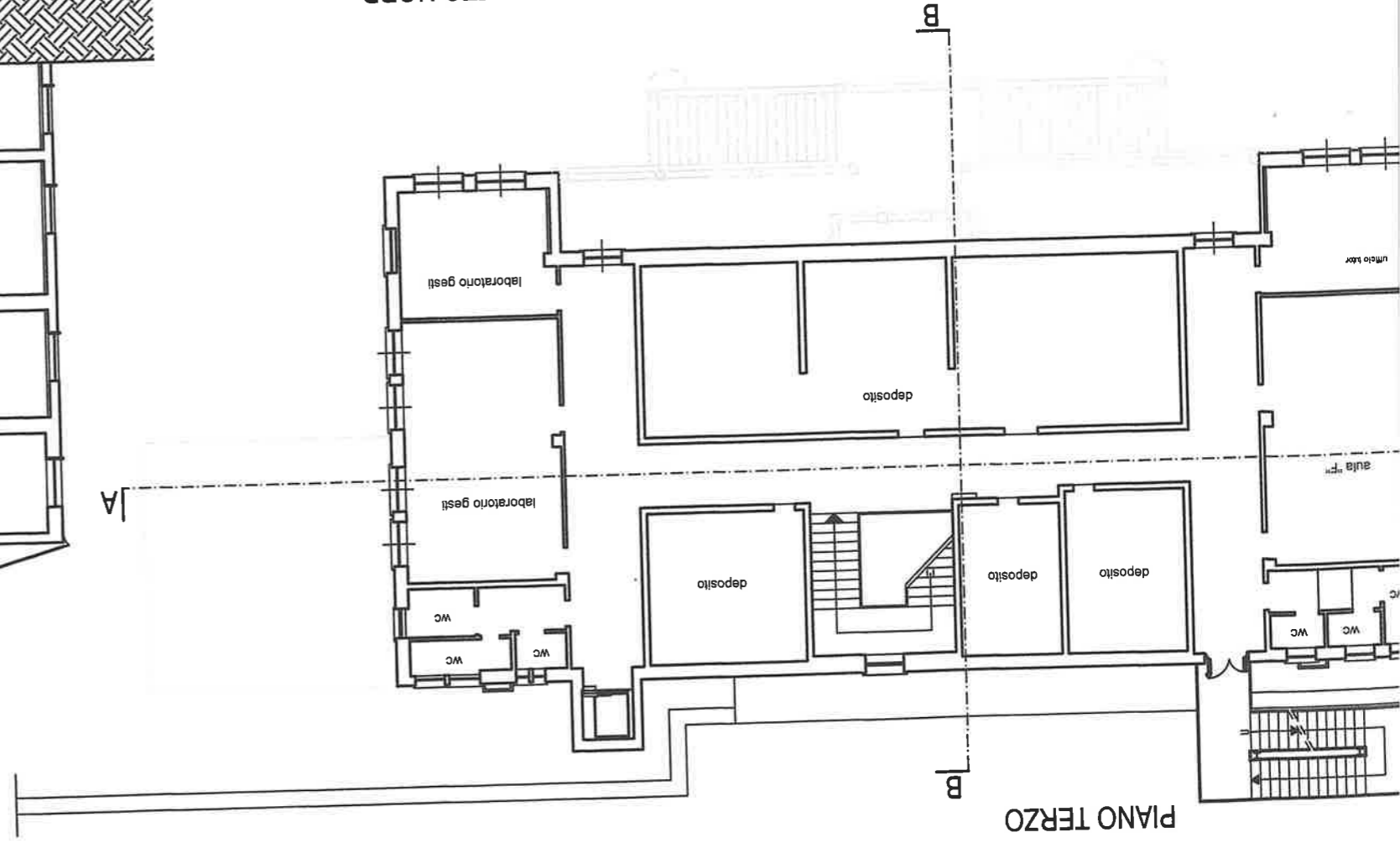

PIANO TERZO